

Pedro Appleton

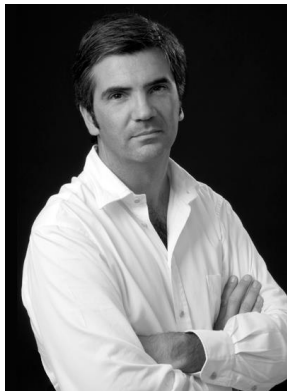

Nasceu em Lisboa (1970), é licenciado em Arquitectura pela Faculdade de Arquitectura da Universidade Técnica de Lisboa em 1993, e tem uma pós-graduação em recuperação e conservação de edifícios históricos pelo Instituto Superior Técnico em 1993. É membro da Ordem dos Arquitectos nº 5347. Foi colaborador da Esso Portugal e de vários ateliers de arquitectura, antes de se associar ao PROMONTORIO em 1990. Trabalhou em produção de cinema e em teatro amador e, nos anos mais recentes, tem estado envolvido em projectos de divulgação de design universal e acessibilidade motora. Nesta área, tem participado em conferências, júris e consultoria legislativa na qualidade de perito da Associação Portuguesa de Paralesia Cerebral.

Tem ainda sido jurado em vários júris de arquitectura em representação da Ordem dos Arquitectos, incluindo o Prémio de Arquitectura do Conde Oeiras. No PROMONTORIO tem sido o responsável pela implementação de estratégias ambientais e de sustentabilidade, nomeadamente no projecto Fluviário de Mora, alvo de vários prémios internacionais de arquitectura.